



**TREY-AUTO**

Gestión de Vehículos  
Tramitación  
profesional Gestorías



**Cuando todas  
las piezas  
encajan**

# Trey-AUTO

Gestión de vehículos: tramitación profesional gestorías



- **Características principales**

- Trey-Auto nos permite un seguimiento de los expedientes, con búsquedas variadas y listados para Colaboradores y Colegio de Gestores.

- Incluye módulo exportación de datos según formato exigido por TRAFICO al Colegio de Gestores para imprimir el PDF. (Para Cataluña también tenemos presentación telemática con el sistema A9 )

	Parte delante impreso		Parte posterior impreso	
	Superior	Izquierdo	Superior	Izquierdo
SOLICITUD DE MATRICULACION	25	5	46	5
SOL. MATRI. ESPECIAL	25	5	46	5
IMPUESTO MUNICIPAL	49	11		
IMPUESTO HACIENDA 05	15	7		
IMPUESTO HACIENDA 06	0	0		
IMPUESTO HACIENDA 565	23	7		
IMPUESTO HACIENDA 567	37	6		
CARTA DE VENTA (Adjudicación del Vehículo)	32	8		
JUSTIFICANTE PROFESIONAL	13	18		
CARTA VEHICULO IMPORTACION	6	11		
MANDATO	24	4		
SOLICITUD PERMISO TEMPORAL	12	3		
IMPUESTO MUNICIPAL TENERIFE	0	0		
	0	0		

Expediente	Matricula	Nombre	1º Apellido	2º Apellido	F. Export.	Finalizada
1001	GC-0003-FF	JOSE MIGUEL	HERNANDEZ	LOPEZ	/ /	/ /
1002	GC-0005-FF	ANTONS LIBRERIAS S.A.			/ /	/ /

- Los impresos de MATRICULACION que rellena son: Solicitud, Impuesto Municipal, Impreso 565, Carta de Venta, Mandato, Justificante Profesional, Carta Importación, Solicitud P. Temporal, etc.

Los impresos de TRANSFERENCIA que rellena son: Solicitud, Impuesto Municipal, Impuesto 565, 05, 06, 576 Impuesto 620, Contrato, Mandato, Valoración, Cancelación y Justificante.

Los impresos de BAJA que rellena son: Solicitud e Impuesto Municipal, además se permite configurar los márgenes de cada impreso.

- Incluye módulo para presentación telemática en hacienda del modelo 576, 05 y 06 de matriculación.

- Dispone de ficheros generales de Colaboradores / Clientes / Representantes y Vehículos, archivando todos los datos para futuras entradas por NIF/CIF ó Matrícula en cualquier módulo del programa: Matriculaciones, Transferencias, Bajas, etc.

# Trey-AUTO



Gestión de vehículos: tramitación profesional gestorías

**MATRICULACIONES**

Expediente: 1002 | ANTONS LIBRERIAS S.A.

F. Presentación: 15/05/2003 | Tutela o Patria Potestad:

Tipo Vehículo: 40 - TURISMO

Número Tasa: 8989

M. Transp. Usado: 5. Matriculado en España No Suj./Exen. 1ª matriculación

Nº 1ª Liquidación: 8998989

Cod. Electrónico Matriculación: 8999

**Datos de la Exportación**

Fecha: / / | Hora: :

**Num. Referencia Completo (NRC)**

Opción Fraccionamiento: 1. Pago Único

Fecha Operación: 15/05/2000

CCC o NumTarjeta: - - -

F. Caducidad Tarjeta: / /

Num. Ref. Completo(NRC):

Importe Moneda CCC: 20000,00

ImporteTotal: 20000,00

Letras Etiquetas P. Físicas:

**Instructor del Vehículo en España**

NIF: | Apellidos, Nombre o Razón: | Causa del Hecho Imponible: |

- Los impresos de EXPEDIENTES VARIOS que rellena son: Cancelación Limitación Registro, Permiso Conducir, Solicitud Cuestiones Varios, Duplicado de ....

- El impreso de RESERVA DE DOMINIO que rellena son: Inscripción de la Limitación de Disposición.

- Los impresos de TARJETAS DE TRANSPORTES que rellena son: Solicitud de Tarjeta, Visado, Solicitud Baja, Memoria, Carta de Pago.

- Incluye la creación de 4 impresos de su zona que no se encuentren en la aplicación.

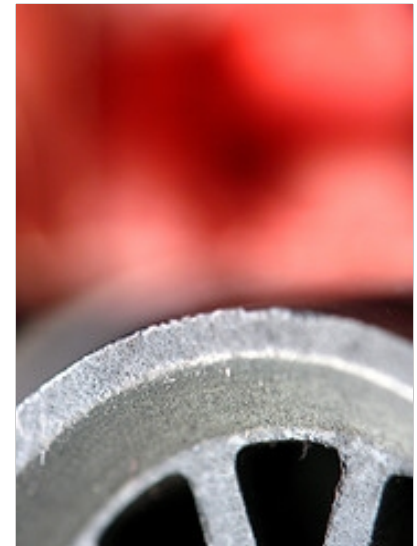

**GASTOS**

Código	CONCEPTO	Impuesto	Importe
2	GASTO EJEMPLO 2	0,00	20,00
3	GASTO EJEMPLO 3	0,00	30,00

Expediente: 1002 | Matricula: GC-0005-FF | Titular: ANTONS LIBRERIAS S.A.

Sueldos: 50,00 | Honorarios: 0,00 | Total Gastos: 50,00

# Trey-AUTO



Gestión de vehículos: tramitación profesional gestorías

**MATRICULACIONES**

**MATRICULA**

Entrada en Gestoría: 15/05/2000

Matrícula: GC-0005-FF

Tipo Ficha Tec: [ ]

Marca: OPEL

Modelo: CORSA

Tipo: Turismo Clave: CLAVE

F. Primera Matriculación: 15/05/2000 F. Última Matriculación: 15/05/2000

Código ITV: [ ] Caduca I.T.V.: [ ]

Tara: 800 Carga Máxima: 200 N° Serie ITV: 000000000000 Tipo Tarjeta ITV: B

Cilindrada: 1000 N° Plazas: 5 Carburante: Gasolina

N° Cilindros: 2 Emission CO2: 000000 Epigrafe: 01

CV: 60 Kilómetros: 000000

Masa: [ ] N° Chasis: 93284982394892848923

Color: [ ] Categoría: [ ]

Servicio Anterior: 1 - Público

Servicio Nuevo: 2 - Autotaxi

Procedencia: [ ]

Observaciones: [ ]

Marcar para libre introducción

Tipo: [ ] Masa Servicio: 0

Versión: [ ] Pot. Neta (kW): 0,00

Variante: [ ] Potencia/Peso: 0,00

Num. Homolog.: [ ] Plazas Pie: 0

Masa Máx. Carga: 0 Cod. Electrónico Matr.: 8999

- Los expedientes contemplan un 2º Titular y 3º Titular según módulo, permitiendo su impresión.
- Sistema de entrada de datos más completa y ágil, visualizando los datos básicos en el expediente y accediendo con un clic de ratón a la ficha completa del cliente ó el vehículo.
- Los expedientes de Clientes y Vehículos guardan un historial de los tramites realizados.
- Cada módulo del programa posee de 2 a 5 tipos de listados por pantalla e impresora, para presentar al Colegio de gestores y los Colaboradores.

**Presentación de Declaraciones**

N° Exp.	Matrícula	Nombre	1º Apellido	2º Apellido	F. Export.	M	F. Exp. 06	06	05	F. Exp. 05
1001	GC-0003-FF	JOSE MIGUEL	HERNANDEZ	LOPEZ	///		///			///
1002	GC-0005-FF	ANTONS LIBRERIAS S.A.			///		///			///

N° Exp. [ ]

Matrícula [ ]

NIF/CIF [ ]

Nombre/R. Social [ ]

Apellidos [ ]

Exportar

576 06 05

Exportar Ficheros Individuales Modelo 06

Marc./Desmarc. 576

Marc./Desmarc. 06

Marc./Desmarc. 05

576 06 05

Salir

**IMPRESOS - MADRID**

Impresos Matriculación

- SOLIC. DE MATRICULACION (ULTIMO)
- SOLIC. DE MATRICULACION (ANTERIOR)
- SOL. MATRI. ESPECIAL
- IMPUESTO MUNICIPAL
- IMPUESTO 05 (ULTIMO)
- IMPUESTO 05 (ANTERIOR)
- IMPUESTO 565
- IMPUESTO 565 (2002)
- IMPUESTO 567
- IMPUESTO 567 (Nuevo)
- CARTA DE VENTA
- MANDATO GENÉRICO (ULTIMO)
- MANDATO ESPECÍFICO (ULTIMO)
- MANDATO (ULTIMO)
- MANDATO (ANTERIOR)
- JUSTIFICANTE PROFESIONAL
- CARTA VEH. IMPORTACION (ULTIMO)
- CARTA VEH. IMPORTACION (ANTERIOR)
- SOLIC. PERMISO TEMPORAL (ULTIMO)
- SOLIC. PERMISO TEMPORAL (ANTERIOR)
- IMPUESTO MUNICIPAL STA CRUZ
- IMPUESTO MUNICIPAL PROVINCIA TFE
- SOBRE EXPEDIENTE
- NOTA
- SEGUNDO SOBRE
- AUTORIZO

Salir

Imprimir